Treviso

la Venezia di terra ferma

Un percorso ideale che vi guiderà all'esplorazione delle bellezze del capoluogo della Marca, che si pregia anche del titolo di Venezia di terraferma. Il percorso di circa 40km si snoda principalmente tra strade poco frequentate e percorsi ciclabili adatti per ciclisti di ogni età, lambendo le terre di Morgano, Quinto di Treviso e Treviso.

Vivi

Il parco naturale regionale. del fiume Sile

Scopri

La città medioevale, le torri e le mura

Assapora

Ottimi piatti di stagione con del buon vino veneto

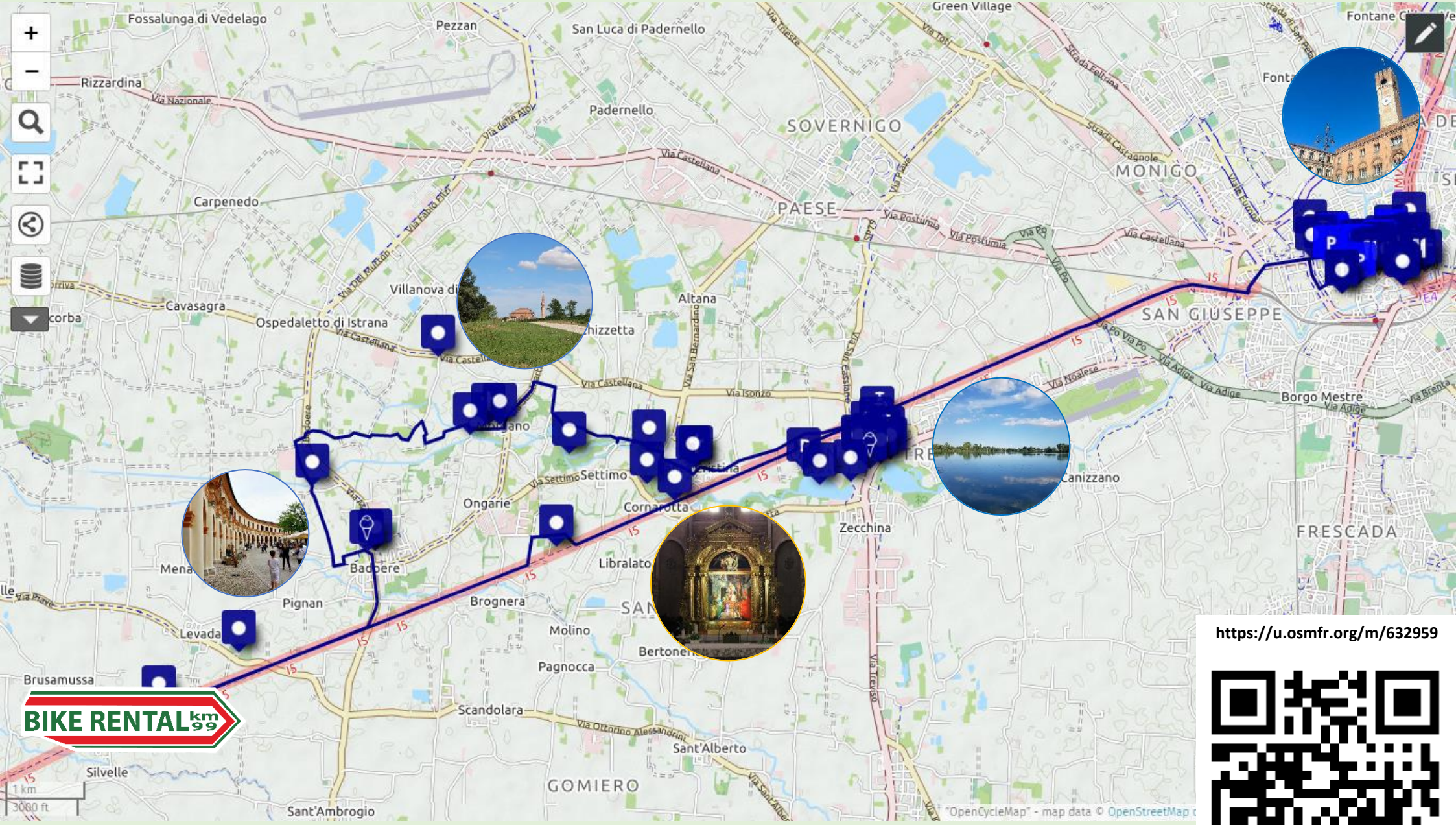

BIKE RENTAL km 99

https://u.osmfr.org/m/632959

Treviso

la Venezia di terraferma

DESCRIZIONE DEL PERCORSO

Difficoltà: facile	**Fondo:** lungo piste e percorsi ciclabili e strade di campagna sterrati e asfaltati
Dislivello: assente	**Lunghezza:** 40km

Tempo di percorrenza senza soste: 2.15 ore

Il tracciato si svolge in buona parte lungo l'ombreggiata ciclabile Treviso-Ostiglia, antica ferrovia che un tempo collegava le due città. Uscendo dal Bike Park in direzione est (sinistra), già dopo qualche centinaio di metri si possono scorgere bellezze uniche, come la maestosità della cinquecentesca Villa Marcello o prendendo una piccola deviazione, la Rotonda di Badoere, una piazza avvolta da una spettacolare barchessa circolare che abbraccia il centro di questo borgo. Proseguendo, si attraversa il Sile, il fiume di risorgiva più lungo d'Italia, che dà vita alla zona paludosa dell'Oasi Cervara, un'isola fluviale dall'importantissimo valore della biodiversità e l'abitato di Quinto di Treviso, antico borgo molitorio sulle sponde del fiume dove è possibile percorrere la "via dei Mulini".

Ancora qualche kilometro e ci si addentra a Treviso percorrendo viale Monte Grappa e attraversando la magnifica porta rinascimentale Santi Quaranta. Treviso è un'antica città di fondazione romana che ha mantenuto soprattutto il suo assetto medioevale, ammirabile soprattutto lungo il Calmaggiore, la via centrale della città, e nelle incantevoli zone dei buranelli e della pescheria.

I principali luoghi di culto come la cattedrale di San Pietro e la chiesa di Santo Stefano meritano senz'altro una visita: la prima conserva nella cosiddetta cappella Malchiostro una pala del Tiziano raffigurante l'annunciazione; la seconda è una delle chiese gotiche più maestose del nord-est e ospita affreschi del Tomaso da Modena e nell'attiguo chiostro all'interno dell'affrescata Sala del Capitolo è possibile osservare la prima rappresentazione al mondo degli occhiali da vista.

Si torna poi verso il Bikepark lungo lo stesso tracciato oppure attraverso la breve deviazione consigliata nella mappa

Ristoranti consigliati: agriturismo *Al Sile* a Santa Cristina di Quinto di Treviso, osteria *dalla Gigia* a Treviso, ristorante *Antico Portico* a Treviso.

BIKE RENTAL km 99

Via Caovilla 25/C, Silvelle di Trebaseleghe (PD)

Tel. 3277788483 – Seguici su e